

Processo nº 0100323-45.2018.8.20.0100

ID do documento: 117856598



**PODER JUDICIÁRIO/COMARCA DE ASSU
ESTADO DO RIO GRANDE DO NORTE**

**AUTO DE PENHORA, AVALIAÇÃO, DEPÓSITO E INTIMAÇÃO
DE BENS CICLO-AUTOMOTORES**

Aos vinte e cinco dias do mês de abril do ano de dois mil e vinte e quatro(25.04.2024), em cumprimento ao mandado expedido nos autos em epígrafe, decorrente da AÇÃO DE EXECUÇÃO DE TÍTULO EXTRAJUDICIAL, em que figura como parte exequente o(a) BANCO DO NORDESTE DO BRASIL S/A e como parte executado(a) J. DE D. BARBOSA NETO – ME E OUTROS. Eu, Oficial de Justiça *in fine* assinado, observando as formalidades legais, procedi à penhora bem(ns) ciclo-automotores constantes nos autos em epígrafe pertencentes ao executado(a) JOSÉ DE DEUS BARBOSA NETO, a saber:

DADOS DO BEM CICLOMOTOR	
QUANTIDADE	01
ESPÉCIE/TIPO	MOTOCICLETA
MARCA/MODELO/VERSÃO	YAMAHA/XTZ 125K
ANO FABRICAÇÃO/MODELO	2008/2008
PLACAS	MZI4695
CÓDIGO RENAVAL	975498347
MOVIDO À	GASOLINA
COR PREDOMINANTE	VERMELHA
RESTRIÇÃO À VENDA	Reserva de domínio em favor de SOCEL COMERCIO DE MOTOS LTDA
IMPEDIMENTOS	RENAJUD
VALOR ESTIMADO BEM	De acordo com a pesquisa realizada pelo site https://motos-motor.com.br/m/fipe/precos-tabela-yamaha-xtz-125-k-2008/ , o valor médio de mercado do bem ciclomotor em questão é em torno de R\$ R\$ 6.204,00 (seis mil, duzentos e quatro reais), conforme documento juntado aos autos. Como a avaliação de bens ciclo-automotores não é uma ciência exata, arredondo o valor estimado acima para R\$ 6.000,00 (trinta mil reais)

DADOS DO BEM AUTOMOTOR	
QUANTIDADE	01
ESPÉCIE/TIPO	AUTOMÓVEL
MARCA/MODELO/VERSÃO	GM/VECTRA SD EXPRESSION
ANO FABRICAÇÃO/MODELO	2010/2010
PLACAS	MZJ4G91
CÓDIGO RENAVAL	195598512
MOVIDO À	ÁLCOOL-GASOLINA
COR PREDOMINANTE	VERDE
RESTRIÇÃO À VENDA	Alienação Fiduciária em favor de AYMORE CREDITO FINANC E INVEST SA
IMPEDIMENTOS	RENAJUD
VALOR ESTIMADO BEM	De acordo com a pesquisa realizada pelo site https://www.icarros.com.br/tabela-fipe/chevrolet/vectra/2010/vectra-expression-2.0-flex , o valor médio de mercado do bem automotor em questão é em torno de R\$ R\$ 33.774,00 (trinta e três mil, setecentos e setenta e quatro reais), conforme documento juntado aos autos. Como a avaliação de bens ciclo-automotores não é uma ciência exata, arredondo o valor estimado acima para R\$ 30.000,00 (trinta mil reais)

A avaliação dos bens ciclo-automotores importam na quantia de R\$ 36.000,00 (trinta e seis mil reais), valor insuficiente para satisfazer a presente demanda.

Em seguida, depusitei o(s) bem(ns) em mãos e poder do(a) executado(a) J. DE D. BARBOSA NETO – ME, mediante o(a) seu representante legal, que aceitando o encargo de DEPOSITÁRIO(A) FIEL, foi também advertido(a) de que não poderia se desfazer desse(s) bem(ns), sem expressa autorização do Juízo de Direito desta Comarca. Em seguida, PROCEDI à INTIMAÇÃO do(a) seu representante legal, acerca da penhora feita, para que, querendo, possa apresentar embargos a presente execução dentro do prazo estabelecido em lei. Para constar, lavrei este que, lido e achado conforme, vai devidamente assinado por mim, Oficial de Justiça responsável pela diligência, pelo(a) Depositário(a) Fiel e pelas testemunhas presentes.

OFICIAL DE JUSTIÇA: _____

DEPOSITÁRIO(A): _____

JOSÉ DE DEUS BARBOSA NETO - CPF 850.180.744-34

ICARROS

[comprar](#) [vender](#) [financiamento](#)

Preço para comprar usado

Tabela FIPE: Chevrolet Vectra Expression 2.0 (Flex) 2010

[Chevrolet Vectra 2010](#) | [Chevrolet Vectra a venda](#) | [Simulador de financiamento](#) | [Vender este carro](#)

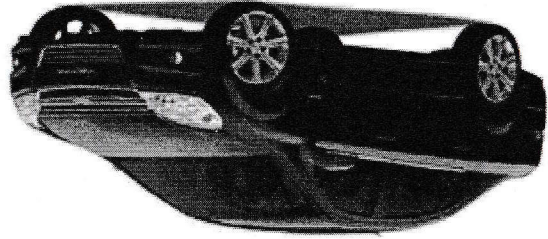

ICARROS

Preço Icarros

R\$ 34.493

Média dos preços dos veículos
anunciados na sua região.

[ver ofertas](#)

fipe

Preço FIPE

R\$ 33.774

Preço que representa a média de
veículos no mercado nacional.

Sobre o preço da tabela fiipe da yamaha xtz 125 k 2008, para motos usadas, seminovas, código fiipe 827046-5. Neste mês de Abril de 2024, o valor para compra ou venda foi de **R\$ 6.204,00** reais*. No mês passado, o preço deste modelo na tabela FIPE foi de R\$ 6.236,00, justificando a redução mensal de -0.51%. Veja mais detalhes nas tabelas, gráficos e histórico de preços yamaha, abaixo.

Dados da tabela fiipe xtz 125 k 2008

Dados da tabela fiipe

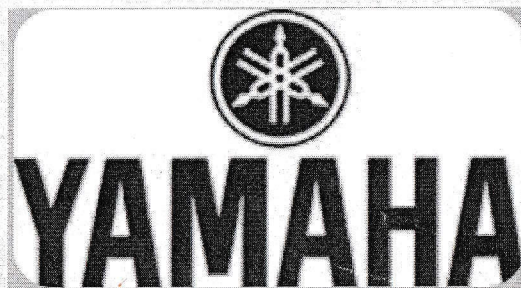

Marca	YAMAHA
Modelo	XTZ 125 K
Ano/Modelo	2008
Código fiipe	827046-5
Mês de referência	Abril/2024

Especificações técnicas

Combustível	Gasolina**
Motor/Cilindradas	124cc**

Preços

Preço atual (Abril/2024)*	R\$ 6.204,00
---------------------------	--------------





MZI
4695



